

EVOLUCIÓN DEL ÍNDICE MENSUAL DE LA ACTIVIDAD ECONÓMICA (IMAE) EN SETIEMBRE DEL 2011

División Económica

Noviembre 2011

ÍNDICE MENSUAL DE ACTIVIDAD ECONÓMICA

ENERO-SEPTIEMBRE 2011

La actividad económica medida por la tendencia ciclo del Índice Mensual de Actividad Económica (IMAE), creció al mes de setiembre un 3,8%. De acuerdo con el comportamiento trimestral del indicador, la actividad creció en el tercer trimestre un 2,8% en términos anualizados, tasa inferior a lo observado en los dos trimestres previos (4,6% y 4,9%), lo que permitiría finalizar el 2011 con una tasa de crecimiento alrededor del 4%.

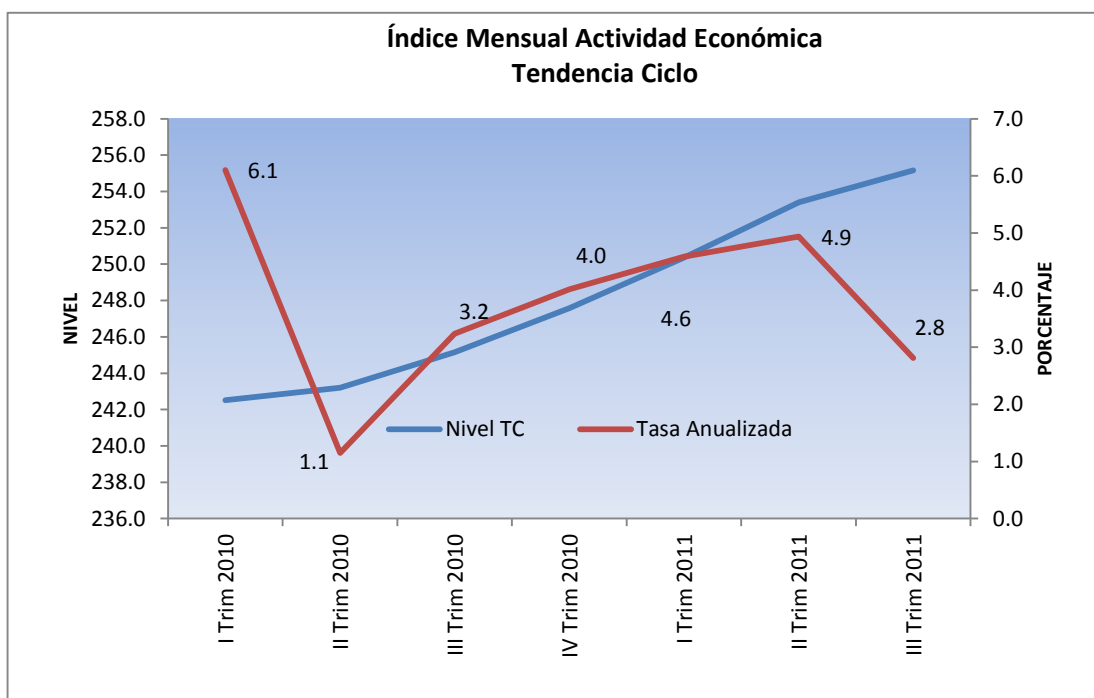

En la evolución de la producción interna de los primeros nueve meses del año destaca el comportamiento de los servicios, los cuales aportaron el 85% del crecimiento medio, seguido de la manufactura, la construcción y la agricultura.

Entre los servicios, sobresalieron por su aporte positivo al crecimiento el transporte, almacenamiento y comunicaciones (aumento de 7,0% con respecto a enero – setiembre del 2010), los servicios prestados a empresas (15,4%), el comercio (4,7%), los servicios comunales, sociales y personales (3,9%) y los servicios de intermediación financiera (4,0%).

La actividad manufacturera registró un crecimiento de 1,8% en el periodo enero - setiembre del 2011, explicado tanto por la producción de las empresas del régimen regular como por las empresas de Zona Franca. En el primer grupo destacó, entre otros, la producción de las industrias relacionadas con plásticos, productos farmacéuticos y medicamentos, bebidas no alcohólicas y aguas gaseosas, elaboración de productos de pescado y crustáceos. En el régimen de Zona Franca,

sobresalieron los aceites, grasas vegetales y animales, productos electrónicos, farmacéuticos y medicamentos, así como pescado y crustáceos.

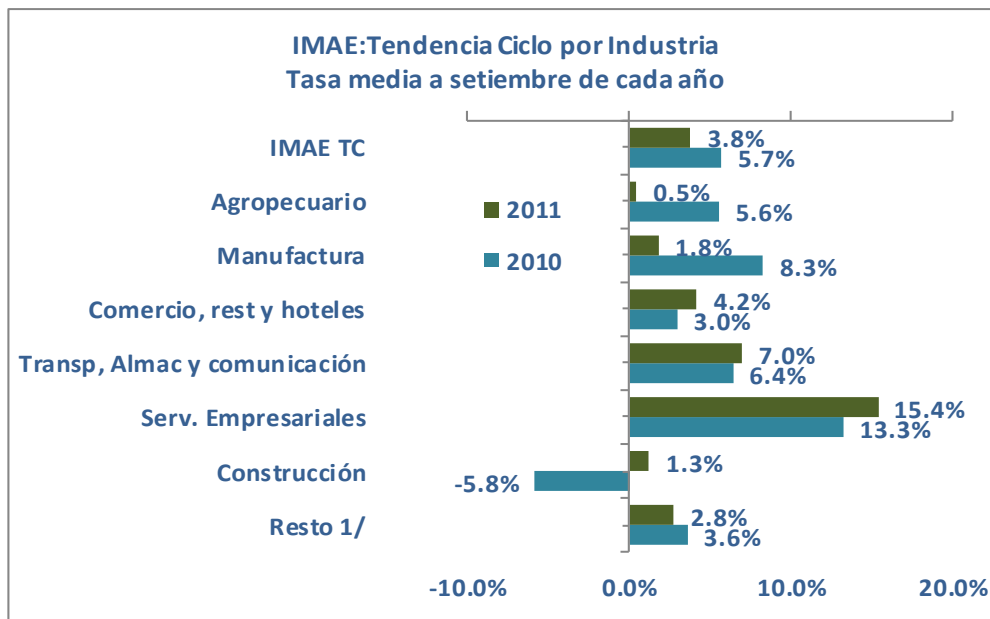

1/La actividad Resto lo conforman: Actividades Inmobiliarias, Servicios de Intermediación Financiera y Seguros, Electricidad y Agua, Servicios de Intermediación Financiera medidos indirectamente (SIFMI), Servicios de Administración Pública y Servicios Comunales, Sociales y Personales y Minas y Canteras.

La industria de construcción registró una recuperación en los primeros nueve meses del año al alcanzar un crecimiento de 1,3% (-5,8% en igual lapso del 2010), principalmente, por el mejor desempeño de la construcción privada, comportamiento congruente con la evolución de algunos indicadores relacionados con la producción y venta de insumos para la construcción, colocación de crédito para construcción y vivienda y, el mayor nivel de empleo en ese sector.

Por su parte, la actividad agropecuaria registró un crecimiento de 0,5% en el lapso en estudio, principalmente, por el incremento en la producción de piña y arroz. No obstante, este resultado se vio atenuado por el menor ritmo de crecimiento de la actividad bananera y la reducción en el cultivo de caña de azúcar, melón, flores y follajes y, la producción de carne porcina.

Finalmente, el número de asegurados que cotizan a la Caja Costarricense de Seguro Social registró un incremento interanual de 4,1% a setiembre del 2011 (9,6% de los cotizantes por cuenta propia). En los primeros nueve meses del año, el número de cotizantes aumentó en 45.076 respecto a diciembre 2010 (3,1%), destacándose el incremento de trabajadores en las industrias de construcción y actividades de servicios empresariales.